



**COMPTE-RENDU**  
**ASSEMBLÉE GÉNÉRALE ORDINAIRE 2025**  
**Du vendredi 30 janvier 2026**  
**17 heures**  
**au club house du golf de la Crinière**

17h35, Les coprésidents.es déclarent la séance ouverte.  
Feuille de présence : 37 membres présents  
10 membres représentés  
Soit total : 47

**Point n°1**

- **Intervention T.S.E** (prestataire en charge de l'entretien du parcours)

**1ère résolution (soumise au vote)**

- **Renouvellement du Conseil d'Administration (15 membres maximum : statuts)**

Sont actuellement membres du Conseil d'Administration :

Sophie BELLOTTO / Georges BOINET / Alain BOTREL / Roland BOTREL / Philippe CORROT / Gilles COURTOIS / Alexi DANIEL / Christian GICQUEL / Martine LEPERE / Odile RAOULT / Jean Pierre REGNIER / Arnaud RIBULE / Pierre ROUTIER / Charles TEGNER

**CONSEIL D'ADMINISTRATION 2025**

MEMBRES DU CONSEIL D'ADMINISTRATION  
2025

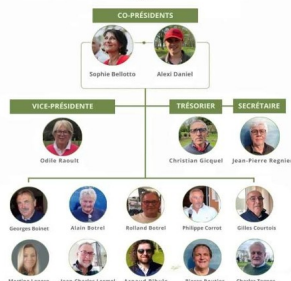

**15 MEMBRES**

**4 Membres sortants (entrés en 2023) :**

Roland BOTREL / Christian GICQUEL (trésorier) / Jean Pierre REGNIER (secrétaire) / Charles TEGNER

Sont candidats : Eric MARGELY / Christian GICQUEL / Jean Pierre REGNIER / Eric BESNARD / Bernard BIDAN

Suite à accord, à l'unanimité des membres présents et représentés, le vote s'effectue à main levée pour l'ensemble des candidats.

Résultat du vote : Pour :47 voix / Contre : 0 voix

Eric MARGELY / Christian GICQUEL / Jean Pierre REGNIER / Eric BESNARD / Bernard BIDAN sont élus à l'unanimité des voix des membres présents et représentés pour une durée de 3 ans.

•

## 2ème résolution

- Présentation et approbation du bilan financier 2025, par Christian Gicquel (trésorier)

ASSOCIATION SPORTIVE DU GOLF DE LA CRINIÈRE					
COMPTE DE RESULTAT – EXERCICE 2025					
Catégories - Postes	Réalisé	Budget	Ecart/budget	R 2024	2025/2024
<b>DÉPENSES</b>					
606 - Achat de matériel et fournitures	161,35 €	300,00 €	-138,65 €	299,79 €	-138,44 €
6071 - Achat licences FFG	10 288,10 €	10 000,00 €	288,10 €	10 172,90 €	115,20 €
6072 - Achat vêtements équipes	1 439,52 €		1 439,52 €	0,00 €	1 439,52 €
6073 - Achat lots compétitions	822,40 €	200,00 €	622,40 €	139,90 €	682,50 €
611 - Sous-traitance GSL	4 838,37 €	6 000,00 €	-1 161,63 €	5 774,56 €	-936,19 €
615 - Entretien et réparations	60,70 €	500,00 €	-439,30 €	724,96 €	-664,26 €
6161 - Multirisques	186,20 €	200,00 €	-13,80 €	501,98 €	-315,78 €
6238 - Divers (pourboires, dons courants, ...)	72,00 €	100,00 €	-28,00 €	432,45 €	-360,45 €
62511 - Frais Equipe masculine	2 054,00 €	2 000,00 €	54,00 €	2 093,24 €	-39,24 €
62512 - Frais Equipe féminine	516,00 €	700,00 €	-184,00 €	921,60 €	-405,60 €
62513 - Frais Equipe Seniors	2 326,00 €	2 150,00 €	176,00 €	2 222,00 €	104,00 €
625135 - Frais Equipe Jeunes	40,00 €	100,00 €	-60,00 €	35,00 €	5,00 €
62514 - Frais Ecole de Golf	1 051,20 €	1 200,00 €	-148,80 €	2 412,32 €	-1 361,12 €
62515 - Avances de frais	3 911,00 €	4 500,00 €	-589,00 €	4 310,90 €	-399,90 €
6256 - Missions	25,00 €	150,00 €	-125,00 €	167,36 €	-142,36 €
62573 - Frais d'organisation compétitions	494,36 €	500,00 €	-5,64 €	465,30 €	29,06 €
62573 - Prise en charge repas ringer score	725,00 €	0,00 €	725,00 €	939,20 €	-214,20 €
62575 - Frais de réception divers	427,57 €	500,00 €	-72,43 €	462,50 €	-34,93 €
626 - Frais postaux et de télécommunications	18,07 €	50,00 €	-31,93 €	18,56 €	-4,49 €
627 - Services bancaires	286,62 €	200,00 €	86,62 €	198,70 €	87,92 €
6288 - Autres prestations diverses	487,00 €	500,00 €	-13,00 €	484,00 €	3,00 €
6571 - Aides financières versées	1 500,00 €	1 500,00 €	0,00 €	0,00 €	1 500,00 €
6572 - Quotes-parts de générosité reversée	500,00 €	1 000,00 €	-500,00 €	975,00 €	-475,00 €
658 - Charges diverses de gestion courante	146,25 €	1 500,00 €	-1 353,75 €	1 588,28 €	-1 442,03 €
<b>TOTAL DÉPENSES</b>	<b>32 376,71 €</b>	<b>33 850,00 €</b>	<b>-1 473,29 €</b>	<b>35 340,50 €</b>	<b>-2 963,79 €</b>
<b>RECETTES</b>					
70601 - Droits de jeu	6 946,00 €	6 000,00 €	946,00 €	6 155,00 €	791,00 €
Balance ISP	590,00 €	0,00 €	590,00 €	0,00 €	590,00 €
706013 - Recettes compétitions accueillies	1 416,00 €	1 000,00 €	416,00 €	1 568,00 €	-152,00 €
70602 - Encarts publicitaires calendrier	850,00 €	850,00 €	0,00 €	850,00 €	0,00 €
70710 - Vente licences FFG	10 723,00 €	10 550,00 €	173,00 €	10 829,00 €	-106,00 €
70715 - Adhésions à l'association (Trop payé licence+AS Betin)	6 890,00 €	6 500,00 €	390,00 €	6 029,00 €	861,00 €
7072 - Ventes vêtements équipes	26,00 €	0,00 €	26,00 €	0,00 €	26,00 €
7074 - Recettes Sponsoring tenues équipes	1 054,92 €		1 054,92 €	0,00 €	1 054,92 €
7075 - Recettes Sponsoring compétitions	400,00 €		400,00 €	0,00 €	400,00 €
7075 - Recettes Sponsoring compétitions	105,00 €	100,00 €	5,00 €	100,00 €	5,00 €
7552 - Quotes-parts de générosité reçue	515,00 €	1 000,00 €	-485,00 €	975,00 €	-460,00 €
758 - Produits divers de gestion courante	154,25 €	1 500,00 €	-1 345,75 €	1 451,28 €	-1 297,03 €
7581 - Récupération avances	3 917,00 €	4 500,00 €	-583,00 €	4 208,90 €	-291,90 €
768 - Intérêts livret	287,56 €	350,00 €	-62,44 €	388,07 €	-100,51 €
<b>TOTAL RECETTES</b>	<b>33 874,73 €</b>	<b>32 350,00 €</b>	<b>1 524,73 €</b>	<b>32 554,25 €</b>	<b>1 320,48 €</b>
<b>RESULTAT</b>	<b>1 498,02 €</b>	<b>-1 500,00 €</b>	<b>2 998,02 €</b>	<b>-2 786,25 €</b>	<b>4 284,27 €</b>

[rapport-analytique-exercice-2025.pdf](#)

Evolution trésorerie			
	31/12/2024	31/12/2025	Evolution
CMB Compte courant	7 515,87 €	4 095,21 €	
CMB Livret	13 323,73 €	13 611,29 €	
STRIPE (Paiements ISP)	0,00 €	0,00 €	
PAYSURF (Paiements Boutique AS)	0,00 €	349,67 €	
Caisse	0,00 €	96,00 €	
Factures non parvenues	-3 372,45 €	0,00 €	
Chèques émis non débités	-360,00 €	0,00 €	
Chèques à remettre	0,00 €	510,00 €	
Créances à recouvrer		8,00 €	
Crédits constatés d'avance		-65,00 €	
<b>Total trésorerie</b>	<b>17 107,15 €</b>	<b>18 605,17 €</b>	<b>1 498,02 €</b>
Crédits des porte-monnaie ISP	-606,00 €	-1 230,00 €	
<b>Trésorerie disponible</b>	<b>16 501,15 €</b>	<b>17 375,17 €</b>	<b>874,02 €</b>

- Après explication détaillée des différentes lignes comptables, recettes et dépenses, et réponses aux questions diverses, Il est procédé au vote pour approbation du bilan financier 2025

Résultat du vote : Pour :47 voix / Contre : 0 voix

**Le bilan financier 2025 est approuvé à l'unanimité des membres présents et représentés**

- **3ème résolution**
- **Présentation et approbation du budget 2026, par Christian Gicquel (trésorier)**



AS Crinière - Budget prévisionnel 2026			
Charges		Produits	
		6 800,00 €	Cotisations AS
Achat licences FFG	10 200,00 €	10 800,00 €	Vente licences
		6 800,00 €	Droits de jeu
		1 000,00 €	Droits de jeu autres
Achat lots compétitions	300,00 €	100,00 €	Sponsoring compétitions
		500,00 €	Pub calendrier
Achat matériel et fournitures	300,00 €		
Sous traitance GSL	5 200,00 €		
Entretien et réparations	500,00 €		
Assurance multirisques	200,00 €		
Divers (pouboires, cadeaux)	100,00 €		
Frais équipe 1	2 200,00 €		
Frais équipe féminine	700,00 €		
Frais équipe seniors	2 300,00 €		
Frais équipe jeunes	100,00 €		
Frais école de golf (jetons)	1 100,00 €		
Missions	100,00 €		
Frais organisation compétitions	600,00 €		
Repas Ringer Score	800,00 €		
Frais de réception	600,00 €		
Frais postaux	20,00 €		
Frais bancaires	350,00 €		
Autres prestations (FFG, ISP, SR, SGDB...)	550,00 €		
Avances de frais	4 000,00 €	4 000,00 €	Récupération avances
Quote-parts de générosité reversées	500,00 €	500,00 €	Quote-parts de générosité reçues
Charges diverses gestion courante	500,00 €	500,00 €	Produits divers gestion courante
		220,00 €	Intérêts livret d'épargne
	<b>31 220,00 €</b>	<b>31 220,00 €</b>	

Après explication détaillée des différentes lignes budgétaires, recettes et dépenses, et réponses aux questions diverses, Il est procédé au vote pour approbation du budget 2026

Résultat du vote : Pour :47 voix / Contre : 0 voix

**Le budget prévisionnel 2026 est approuvé à l'unanimité des membres présents et représentés**

## Point n°2



## Présentation du calendrier compétitions Association Sportive 2026, par Philippe Corrot (responsable relations partenaires)

Le calendrier est en phase de finalisation (attente réponses de quelques sponsors)  
Un nouveau point sera fait lors de la prochaine réunion du conseil d'administration

Avancement du calendrier à date ;

The calendar displays various golf events and competitions across the months of 2025. Key events include 'Journées de Golf', 'Compétition Association Sportive', 'Le Carnet de Golf', 'Casino Vallée Ardennaise', 'Hyper Yffinc'h', 'Carrefour Market', and 'KAT&C'. A central graphic features the text 'CALENDRIER 2025'.

**Point n°3**  
**Rapport activité équipe senior et équipe féminine, par Odile Raoul**

**Composition 2025**



- Capitaine : Odile RAOULT
- Vice Capitaine : Jean-Pierre REGNIER et Gilles COURTOIS
- David TILLIER
- Roland BOTREL
- Alain BOTREL
- Pierre ROUTIER
- Georges BOINET
- Bernard BIDAN
- Daniel BOSSARD
- Raphael RAULT
- Bruno OLIVAUD
- Gérard LEBOUIC
- Bertrand BOLLOT
- Martine LEPERE
- Christian GICQUEL
- Robert LE MOINE
- Pascal NIVET
- Michel EREAC
- Charles TEGNER

**CHALLENGE GOLF ÉMERAUDE 2024 -2025**

CLUB	J1	J2	J3	J4	J5	J6	J7	J8	J9	J10	J11	Total	Rank
Pléneuf	8,0	4,5	2,0	11,0	11,0	11,0	10,5	10,5	10,0	8,5	11,0	98,0	1
Boisgelin	11,0	4,5	11,0	8,0	10,0	10,0	7,0	6,5	4,0	11,0	5,0	88,0	2
Fréhel	4,0	10,0	4,5	6,0	9,0	9,0	3,0	9,0	5,0	10,0	10,0	79,5	3
Tremereuc	6,0	6,5	6,0	10,0	7,0	7,0	10,5	4,0	11,0	8,5	1,0	77,5	4
<b>La Crinière</b>	<b>7,0</b>	<b>9,0</b>	<b>10,0</b>	<b>9,0</b>	<b>4,5</b>	<b>3,0</b>	<b>6,0</b>	<b>8,0</b>	<b>8,0</b>	<b>1,0</b>	<b>9,0</b>	<b>74,5</b>	<b>5</b>
Dinan-Corbinais	9,0	6,5	7,5	7,0	7,0	6,0	8,0	4,0	7,0	3,5	6,5	72,0	6
Bégard	10,0	11,0	9,0	2,5	2,0	1,0	4,5	1,0	6,0	7,0	8,0	62,0	7
St Samson	3,0	3,0	7,5	4,0	4,5	4,5	4,5	6,5	9,0	5,5	4,0	56,0	8
Lancieux	1,0	2,0	4,5	1,0	7,0	4,5	9,0	10,5	2,0	5,5	6,5	53,5	9
Baie St-Brieuc	5,0	8,0	3,0	2,5	3,0	8,0	2,0	4,0	3,0	3,5	2,0	44,0	10
St Cast	2,0	1,0	1,0	5,0	1,0	2,0	1,0	2,0	1,0	2,0	3,0	21,0	11

**5 EME SUR 11 EQUIPES**

**CHALLENGE GOLF ÉMERAUDE 2025-2026**

CHALLENGE SENIORS 22 - HIVER 2025-2026

Lundi 22 et 23 janvier

Shamblay

Classement après la 7ème journée

Club	1	2	3	4	5	6	7	8	9	10	11	Total	Rank
Boisgelin	8,0	10,0	10,0	10,0	10,0	10,0	10,0	10,0	10,0	10,0	10,0	100,0	1
Pléneuf	6,0	6,0	6,0	6,0	6,0	6,0	6,0	6,0	6,0	6,0	6,0	66,0	2
Boisgelin	5,5	5,5	5,5	5,5	5,5	5,5	5,5	5,5	5,5	5,5	5,5	60,5	3
Pléneuf	5,0	5,0	5,0	5,0	5,0	5,0	5,0	5,0	5,0	5,0	5,0	55,0	4
Boisgelin	4,5	4,5	4,5	4,5	4,5	4,5	4,5	4,5	4,5	4,5	4,5	50,5	5
Pléneuf	4,0	4,0	4,0	4,0	4,0	4,0	4,0	4,0	4,0	4,0	4,0	44,0	6
Boisgelin	3,5	3,5	3,5	3,5	3,5	3,5	3,5	3,5	3,5	3,5	3,5	38,5	7
Pléneuf	3,0	3,0	3,0	3,0	3,0	3,0	3,0	3,0	3,0	3,0	3,0	33,0	8
Boisgelin	2,5	2,5	2,5	2,5	2,5	2,5	2,5	2,5	2,5	2,5	2,5	27,5	9
Pléneuf	2,0	2,0	2,0	2,0	2,0	2,0	2,0	2,0	2,0	2,0	2,0	22,0	10
Boisgelin	1,5	1,5	1,5	1,5	1,5	1,5	1,5	1,5	1,5	1,5	1,5	16,5	11

**7 EME SUR 11 EQUIPES APRES 7 RENCONTRES**

**CHAMPIONNAT BRETAGNE DES GOLFS 9 TROUS SENIORS RÉSULTATS**

Challenge seniors des golfs de 9 trous 2025

Score final

CLUB	Total calculé
1 CADEN	438
2 TREMEREUC	428
3 BOISGELIN	409
4 CESSON SEVIGNE	398
5 CAP MALO	396
6 KERBERNEZ	393
7 BAIE DE MORLAIX	392
8 LAC AU DUC 1	387
9 CHATEAU DU BOIS GUY	386
10 PEN AR BED	386
11 CRINIÈRE	376
12 DINAN LA CORBINAIS	361
13 LAC AU DUC 2	354
14 ST OREGOIRE	338
15 CÔTE DES SABLES	288
16 VANNES ATLANTHEIX	276
17 LANNIRON/CARHAIX	176

**11 EME SUR 16 EQUIPES**



# Championnat Individuel Côtes d'Armor Seniors

**Seniors 1 :** - 1ère Série: Sébastien COURTOIS 9ème  
- 2ème Série: Daniel BEQUET 1er - David TILLIER 2ème - Bertrand Bollot 9ème

**Seniors 2-3 :** - 2ème Série: Charles TEGNER 1er (Senior 3)



Félicitations!



## Composition 2025



**Capitaine : Odile RAOULT**  
Sophie BELLOTTO  
Martine LEPERE  
Myriam BOSSARD  
Sylviane DE VARINE  
Karine TILLIER  
Fabienne CHATEAU  
Odile CAMARD

## CHAMPIONNAT DÉPARTEMENTAL PAR ÉQUIPE

GOLF DE SAINT-CAST 30 MARS 2025

Rang	CLUBS	SIMPLES				DAMES	Total provisoire	TOTAL GÉNÉRAL (moins le score le plus élevé)	Départages			
		1	2	3	4				1er	2e	3e	
1	SAINT-CAST-Pen Guen	78	79	89	87		333	244	89	78		
2	PLENEUF-Val-André	86	87	92	85		350	258	92	85		
3	DINAN-CORBINAIS	87	92	96	118		393	275	118	87		
4	SAINT-SAMSON	92	96	102	98		388	286	102	92		
5	BEGARD	93	90	112	103		398	286	112	90		
6	TREMEREUC	85	106	125	98		414	289	125	85		
7	BOISGELIN	79	111	118	104		412	294	118	79		
8	BAIE DE ST-BRIEUC	96	102	107	98		403	296	107	96		
9	FREHEL-Sables D'Or	101	96	106	109		412	303	109	96		
10	LANCIEUX	95	112	117	106		430	313	117	95		
11	LA CRINIÈRE	109	97	113	99		1318	319	99	97		

PARCOURS BIEN PRÉPARÉ

11ÈME PLACE SUR 11 ÉQUIPES.

UN TRÈS FORT NIVEAU ET MALHEUREUSEMENT UNE PERSONNE EN MOINS POUR LA CRINIÈRE

**COMPOSITION DE L'ÉQUIPE :**

Sophie BELLOTTO – Martine LEPERE – Sylviane DE VARINE

## CHAMPIONNAT DÉPARTEMENTAL ÉQUIPE SENIORS

GOLF DE BEGARD 11 MAI 2025

Rang	CLUBS	SIMPLES				DAMES	Total provisoire	TOTAL GÉNÉRAL (moins le score le plus élevé)	Départages			
		1	2	3	4				1er	2e	3e	
1	SAINT-SAMSON	84	82	90			256	166	90	82		
2	BAIE DE ST-BRIEUC	101	86	78			265	164	101	78		
3	DINAN-CORBINAIS	93	96	79			268	172	96	79		
4	FREHEL-Sables D'Or	90	98	88			276	178	98	88		
5	TREMEREUC	89	105	85			279	174	105	85		
6	PLENEUF-Val-André	95	92	97			284	182	97	92		
7	BEGARD	93	99	94			286	187	99	93		
8	BOISGELIN	95	106	103			304	198	106	95		
9	LA CRINIÈRE	109	94	104			307	198	109	94		
10	Z-SAINT-CAST-Pen Guen	99					999	0	999	999		
11	Z-LANCIEUX	99					999	0	999	999		

- 9 ÈME PLACE SUR 9 ÉQUIPES.

- CONDITION TRÈS DIFFICILE AVEC L'ORAGE PARTIE ARRÊTÉ APRÈS LES TROIS PREMIERS

**COMPOSITION DE L'ÉQUIPE :**

Sophie BELLOTTO – Martine LEPERE – Fabienne CHATEAU – Odile RAOULT

## Composition 2025



**Capitaine : Arnaud RIBULE**

Alexi DANIEL  
Christophe BRIENS  
Gregory STAMMLER  
Sebastien COURTOIS  
Yoann PHILIPPE  
Yann BONHOMME  
Goulwen LE LEVRIER  
David TILLIER  
Raphael RAULT  
Jerome LETOUX  
Louis CARAYOL

## CHAMPIONNAT DÉPARTEMENTAL INDIVIDUELLE

GOLF DES SABLES D'OR 23 MARS 2025

ÉPREUVE EN BRUT

MÉTÉO CATASTROPHIQUE BEAUCOUP DE PLUIE.

BELLE 13 EME PLACE DE CHRISTOPHE BRIENS



## CHAMPIONNAT DEPARTEMENTAL PAR ÉQUIPE

GOLF DE SAINT-CAST 30 MARS 2025

Rang	CLUBS	SIMPLES MESSIEURS						Total provisoire	TOTAL GENERAL moins le score le plus élevé	Départages		
		1	2	3	4	5	6			1er	2e	3e
1	SAINT-SAMSON	68	69	75	91	76	71	450	359	91	68	
2	SAINT-CAST-Pen Guen	76	90	77	78	75	79	475	385	90	75	
3	PLENEUF-Val-André	74	77	84	92	93	82	502	409	93	74	
4	BAIE DE ST-BRIEUC	80	85	82	90	94	83	514	420	94	80	
5	BOISGELIN	81	84	89	88	87	87	516	427	89	81	
6	FREHEL-Sables D'Or	80	98	89	92	89	88	536	438	98	80	
7	LA CRINIÈRE	86	89	88	92	87	101	543	442	101	86	
8	BEGARD	89	88	106	80	104	82	549	443	106	80	
9	DINAN-CORBINAIS	98	88	90	95	95	83	549	451	98	83	
10	TREMERUC	94	105	98	89	90	85	561	456	105	85	
11	Z-LANCIEUX	000	000					1000	000	000	000	

- PARCOURS BIEN PRÉPARÉ

- 7EME PLACE SUR 10 ÉQUIPES.

- DE BONS SCORES POUR L'EQUIPE MAIS UN NIVEAU TRÈS ÉLEVÉ

**COMPOSITION DE L'EQUIPE :**

Alexi DANIEL – Arnaud RIBULE – Sébastien COURTOIS – Christophe BRIENS – Jérôme LETOUX – Louis CARAYOL

# BRETAGNE PAR EQUIPE MESSIEURS D3

GOLF DE BREST LES ABERS 26 AVRIL 2025.

	Clubs	J. A	J. B	J. C	J. D	J. E	J. F		Total	Départage 1	Départage 2
1	LANNIRON QUIMPER	78	80	81	82	84	83	498	404	84	78
2	BREST LES ABERS	83	86	78	88	77	86	498	410	88	77
3	PEN AR BED	79	84	83	81	93	85	505	412	93	79
4	CARHAIX	95	90	93	82	81	69	510	415	95	69
5	LA CRINIÈRE	81	80	86	91	91	85	514	423	91	80
6	BEGARD	86	90	80	86	85	87	514	424	90	80
7	CESSON SEVIGNE	89	97	92	94	86	91	549	452	97	86
8	SAINTE GREGOIRE	88	101	97	96	86	104	582	478	104	86

- OBJECTIF : MONTEE EN D2

- 5EME PLACE SUR 8 ÉQUIPES.

- DE TRÈS BEAUX SCORES DE L'ÉQUIPE MAIS A 1 PLACES DE LA MONTÉE EN D2

- 12 COUPS D'AVANCE JUSQU'À LA DERNIÈRE PARTIE

- 6 EME ET 7 EME MEILLEURS SCORES POUR ALEXI ET ARNAUD

**COMPOSITION DE L'EQUIPE :**

Alexi DANIEL – Arnaud RIBULE – Sébastien COURTOIS – David TILLIER – Gregory STAMMLER – Christophe BRIENS

# FOUSSIER 2025

GOLF DE RHUYS KERVER 7-8 JUIN 2025

COUPE JACQUES FOUSSIER DIV2

Match Aller 7 et 8 JUIN 2025 GOLF de RHUYS KERVER

Clot	CLUBS	FOURSOMES			Total Four	S I M P L E S						Total Simplex	TOTAL du Tour	Total Aller	Total Retour	TOTAL Général
		1	2	3		1	2	3	4	5	6					
1	PLENEUF VAL ANDRE	24,00	19,50	21,00	55,50	15,00	14,00	16,00	16,00	12,50	13,50	89,00	144,50	0,00	144,50	144,50
2	CENTRE MANCHE	22,50	16,50	22,50	61,50	12,50	9,50	14,50	8,50	3,00	13,00	58,00	119,50	0,00	119,50	119,50
3	BREST ROISE	16,50	16,50	14,25	47,25	11,00	16,00	14,00	10,00	9,50	10,50	71,00	112,25	0,00	112,25	112,25
4	KERVER	15,75	12,00	13,50	41,25	5,00	4,50	9,50	13,50	15,00	13,50	63,00	110,25	0,00	110,25	110,25
5	LES ORMES	16,50	22,50	8,75	51,75	6,00	14,00	12,00	13,00	2,00	8,00	57,50	109,25	0,00	109,25	109,25
6	RENNES	13,50	24,00	18,00	55,50	10,00	12,00	9,50	9,50	4,50	4,50	46,00	101,50	0,00	101,50	101,50
7	QUIMPER ODET	15,75	16,50	5,25	37,50	14,00	9,50	12,50	8,50	4,50	19,50	59,00	96,50	0,00	96,50	96,50
8	UP GOLF	12,00	9,50	12,00	33,50	6,00	14,00	8,00	13,50	6,00	12,00	62,50	91,75	0,00	91,75	91,75
9	COUTANVILLE	21,00	9,00	3,00	33,00	12,50	9,50	11,00	5,50	14,00	6,00	58,50	91,50	0,00	91,50	91,50
10	LES ABERS	8,25	20,25	16,50	45,00	7,00	6,50	8,50	13,00	11,00	3,00	46,00	91,00	0,00	91,00	91,00
11	ROUEN	16,00	7,50	7,50	31,00	16,00	6,00	4,00	11,00	9,50	7,00	54,00	87,00	0,00	87,00	87,00
12	LA CRINIÈRE	3,75	13,50	24,00	41,25	3,50	3,00	2,00	2,00	16,00	16,00	36,50	77,75	0,00	77,75	77,75
13	CABOURG PUB	3,75	9,25	14,25	27,25	3,50	9,50	8,50	8,50	12,50	14,00	54,50	77,75	0,00	77,75	77,75
14	KERBERNEZ	6,25	20,25	3,00	33,75	2,00	4,00	3,00	3,00	7,00	2,00	21,50	55,25	0,00	55,25	55,25
15	VIRE	6,00	3,00	9,75	18,75	6,00	2,00	5,00	5,00	8,00	4,00	33,00	51,75	0,00	51,75	51,75
16	BREHAL	0,00	0,00	0,00	0,00	0,00	0,00	0,00	0,00	0,00	0,00	0,00	0,00	0,00	0,00	0,00

- GOLF TRÈS DIFFICILE AVEC BEAUCOUP DE VENT ET PLUIE

- 12EME PLACE SUR 16 ÉQUIPES – 10 PTS DU 11EME ET 14 PTS DU 10 EME

TRÈS BEAU SCORE DE JEROME LETOUX AVEC 89 EN INDIVIDUEL ET 93 EN FOURSOME AVEC GOULWEN ( 1er de leur série).



# FOUSSIER 2025

GOLF DE LAVAL 30-31 AOÛT 2025

COUPE JACQUES FOUSSIER

Match Retour GOLF de LAVAL

Clot	CLUBS	FOURSOMES			Total Four	S I M P L E S						Total Simplex	TOTAL du Tour	Total Aller	Total Retour	TOTAL Général
		1	2	3		1	2	3	4	5	6					
1	PLENEUF VAL ANDRE	20,25	8,00	24,00	50,25	15,00	16,00	15,00	11,00	10,00	4,00	77,00	127,25	144,50	127,25	271,75
2	CENTRE MANCHE	24,00	7,50	19,50	51,00	14,00	12,00	14,00	6,00	14,00	7,00	76,50	112,50	119,50	112,50	226,50
3	KERVER	20,25	21,00	21,00	62,25	8,00	8,00	10,00	3,00	13,00	7,00	54,00	116,25	110,25	116,25	226,50
4	LES ORMES	20,25	15,00	19,75	55,25	10,00	13,00	8,00	7,00	8,00	2,00	64,00	104,25	109,25	104,25	213,50
5	COUTANVILLE	16,50	23,25	17,25	57,00	13,00	14,00	10,00	16,00	9,00	14,00	69,00	120,50	81,50	120,50	212,00
6	QUIMPER ODET	7,50	18,00	17,25	42,75	13,00	10,00	10,00	11,00	9,50	9,00	58,00	101,25	86,50	101,25	197,75
7	BREST ROISE	13,50	13,00	19,50	46,00	11,50	9,50	13,50	9,00	9,00	9,00	58,00	78,50	119,25	79,50	197,75
8	RENNES	16,50	4,50	8,00	29,00	12,00	10,00	9,00	14,00	4,25	12,25	67,00	87,00	111,50	89,50	196,50
9	BREST LES ABERS	5,25	19,00	22,75	47,00	8,00	11,00	10,00	11,00	14,00	8,00	59,00	89,50	81,50	89,50	180,50
10	LA CRINIÈRE	16,00	3,00	22,00	41,00	9,00	2,00	2,00	11,00	7,00	10,00	46,00	89,50	77,75	89,50	167,25
11	UP GOLF	16,00	8,00	3,00	27,00	12,00	8,00	8,00	3,00	13,50	12,00	43,00	65,50	81,75	65,50	157,25
12	CABOURG PUB	3,00	23,25	19,00	45,25	4,00	4,00	8,00	2,00	4,00	7,00	27,00	72,75	77,75	72,75	157,25
13	KERBERNEZ	16,50	19,25	7,50	43,25	3,00	3,00	12,00	4,00	13,00	8,00	44,50	85,00	59,25	85,00	140,25
14	VIRE	6,25	12,00	4,00	22,25	6,00	7,00	6,00	11,00	12,00	11,00	66,00	74,25	61,75	74,25	124,00
15	BREHAL	6,00	19,00	6,00	31,00	6,00	5,00	12,50	6,00	2,00	16,00	56,00	94,00	6,00	94,00	94,00
16	ROUEN	6,00	6,00	6,00	18,00	0,00	0,00	0,00	0,00	0,00	0,00	0,00	0,00	97,00	0,00	97,00

- 10EME PLACE SUR 16 EQUIPES.

- 2 EME PLACE DE DAVID DANS SA SÉRIE

- 2 EME PLACE D'ALEXI ET DAVID EN FOURSOME

- TRÈS BEAU SCORE DE ARNAUD ET GOULWEN 81 EN BRUT (FOURSOME) – 1ER AU CLASSEMENT GÉNÉRALE EN NET 66

**COMPOSITION DE L'EQUIPE :**

Alexi DANIEL – Goulwen LE LEVRIER – Arnaud RIBULE – Yoann PHILIPPE – Raphael RAULT – David TILLIER



# BRETAGNE PAR EQUIPE DES GOLFS 9 TROUS

GOLF DE PEN AR BED 06-07 SEPTEMBRE 2025.

BRETAGNE PAR EQUIPES DES GOLFS 9 TROUS  
SAMEDI 6 ET DIMANCHE 7 SEPTEMBRE 2025 AU GOLF DE PEN AR BED

	Clubs	J. A	J. B	J. C	J. D	J. E		Frsm A	Frsm B	Frsm C		Total	Départage 1	Départage 2
1	BOISGELIN	75	87	95	86	79		83	82	83	670	575	95	75
2	PEN AR BED	78	85	84	92	88		77	84	87	675	583	92	77
3	BAIE DE MORLAIX	89	74	80	99	86		99	84	77	688	589	99	74
4	VANNES ATLANTHEIX	83	81	87	90	86		88	106	81	702	596	106	81
5	TREMEREU	89	86	93	82	88		92	80	87	697	604	93	80
6	ST GREGOIRE	75	78	89	97	102		90	86	89	706	604	102	75
7	CAP MALO	76	85	97	94	83		93	87	88	703	606	97	76
8	DINAN LA CORBINAIS	89	80	93	88	91		89	83	89	702	609	93	80
9	BOIS GUY	81	88	82	88	94		90	95	87	705	610	95	81
10	LAC AU DUC	83	88	92	99	81		88	82	98	711	612	99	81
11	CESSON SEVIGNE	83	87	92	90	97		107	86	96	738	631	107	83
12	KERBERNEZ	96	94	90	84	92		105	90	90	741	636	105	84
13	LA CRINIÈRE	86	92	86	96	95		96	99	96	746	647	99	86
14	CADEN	97	90	93	102	97		87	95	999	1660	661	999	87
15	COTE DES SABLES	96	92	106	105	115		94	101	96	805	690	115	92

- 13EME PLACE SUR 15 ÉQUIPES.

- MERCI A RAPHA POUR SA PRÉSENCE AU DERNIER MOMENT

**COMPOSITION DE L'EQUIPE :**

Alexi DANIEL – Arnaud RIBULE – Christophe BRIENS – Jérôme LETOUX – Raphaël RAULT

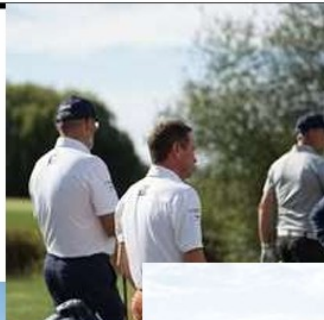

## BILAN DE LA SAISON

- Saison difficile en terme d'organisation

- Déception pour le Bretagne D3

- Départ de David et Louis



RESULTATS EQUIPE MIXTE  
(FEMMES-HOMMES).



## COUPE DU CONSEIL DEPARTEMENTAL

GOLF DES SABLES D'OR 28 SEPTEMBRE 2025

Coupe du CONSEIL DEPARTEMENTAL 2025										
FRENEL 28 Septembre 2025										
TABLEAU DES RESULTATS										
Rank	CLUB	Score des dames	Joueurs				TOTAL 2 sexes (sur 3 sexes)			
1	Frehat	84	BRUT 80	83	84	86	100	83		
			NET 71	71	68	76	76	85	309	
2	Bégard	80,4	BRUT 85	71	75	89	99	101	370	
			NET 80	74	73	81	81	75		
3	Trémeruc	82,3	BRUT 73	89	83	97	92	114	387	
			NET 80	76	76	78	78			
4	Pléneuf VA	81,7	BRUT 83	82	85	88	92	107	391	
			NET 77	71	77	76	75	82		
5	Boisgellin	113,3	BRUT 82	84	91	105	116	93	392	
			NET 74	72	80	90	81			
6	St Cast	83,9	BRUT 81	89	97	84	96	93	394	
			NET 74	72	82	70	77			
7	St Samson	84,9	BRUT 75	82	80	71	75	76	396	85
			NET 83	97	100	93	88			
8	La Crinière	102,4	BRUT 90	78	85	88	124	108	396	88
			NET 78	66	76	75	88			
9	Baie de St-Brieuc	85,7	BRUT 78	84	84	73	97	107	404	
			NET 72	73	82	76	81			

- 7 EME EX-ÆQUO AVEC SAINT-SAMSON

COMPOSITION DE L'EQUIPE :  
Sophie BELLOTTO – Karine TILLIER - Alexi DANIEL – Arnaud RIBULE – Goulwen LE LEVRIER  
Jérôme LETOUX

## COUPE DU CONSEIL DEPARTEMENTAL

GOLF DE LA CRINIÈRE 05 OCTOBRE 2025

COMPETITION "GREENSOME MIXTE" à LA CRINIÈRE du 5 Octobre 2025							
Cartes / scores	Carte éq.1	Carte éq.2	Carte éq.3	TOTAUX			
CLUBS	BRUT	NET 1	NET 2	BRUT	NET 1+2	B + N	RANG
St Cast	81	75	73	81	148	229	1
Pléneuf Val-André	83	72	78	83	150	233	2
Bégard	81	83	74	81	157	238	3
La Crinière	93	67	78	93	145	238	4
Boisgellin	89	70	83	89	153	242	5
Trémeruc	90	77	81	90	158	248	6
Z-Baie de St-Brieuc				0	0	0	7

- 4 EME MAIS EX-ÆQUO AVEC BEGARD A LA 3 EME PLACE

COMPOSITION DE L'EQUIPE :  
Sophie BELLOTTO – David TILLIER - Fabienne CHATEAU – Jerome LETOUX – Goulwen LE LEVRIER – Martine LEPERE

### Point n°5

Rapport d'activité Ecole de Golf, par Stéphane Biguet (enseignant pro) et Christian Gicquel (référent école de golf)



RAPP  
ACTIVITÉ  
DE GOL  
STEPHANE  
(PR  
ENSEIG

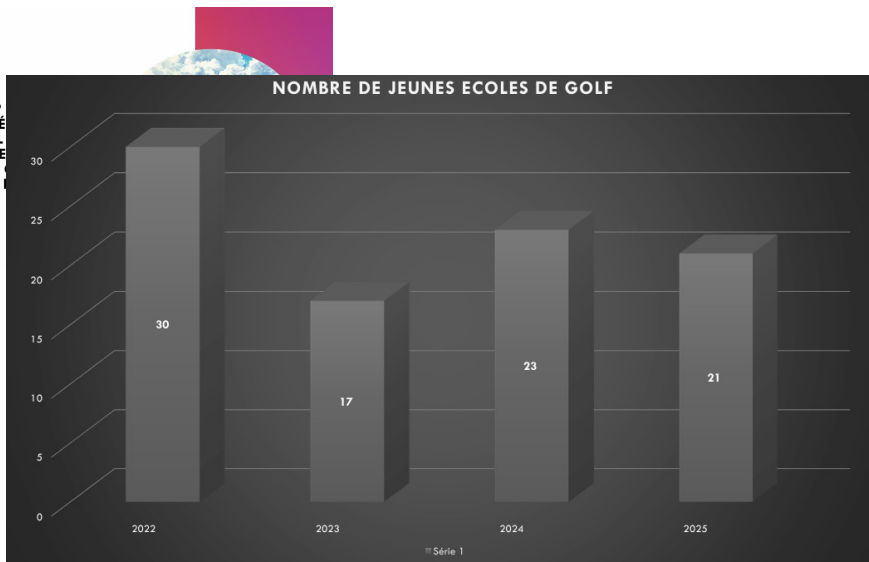

## Point n°6

### Le mot du gestionnaire (G.S.L), par Christelle Guihot



#### Bilan général

Je suis satisfaite du bilan présenté lors de l'assemblée générale 2025 qui montre que notre club se porte bien grâce à un travail collectif mené depuis 36 ans par les bénévoles de l'association sportive, le personnel du golf, l'entreprise sous-traitante pour le terrain (TSE) et le pro Stéphane, je les remercie sincèrement pour le travail effectué et leur investissement au quotidien. Ce "quatuor" est essentiel au bon fonctionnement et au développement de notre club.

#### Statistiques 2025

- **France** : 446 547 licenciés à la FFGolf (+0,5 %)
- **Bretagne** : 22 199 (+2,96 %)
- **CD22** : 5 343 (-0,5 %)
- **Crinière** : 230 licenciés (+3,6 %) → 5e progression sur 15 AS dans le département.
- 88 % des licenciés sont membres de l'AS (contre 67 % en moyenne en Bretagne) → Meilleure part de cotisations AS de Bretagne.
- Il est important que tous les joueurs prennent leur licence 2026 (demandée sur tous les parcours, elle vous couvre en cas d'incident matériel ou corporel sur et autour d'un golf : route ou toiture maison du trou 2 ! merci de me signaler si votre balle va vers la maison (plaintes du voisin et cela facilitera relations voisinage ; merci).
- +9,23 % de cartes de compétitions, avec un calendrier des compétitions bien rempli (environ 70), remerciement aux nombreux sponsors, tant sur les compétitions que sur nos panneaux publicitaires (practice, parcours, bancs, fly...).

#### Membres

- 185 membres au 31/12/2025 • 33 départs / 29 arrivées
- Âge moyen : 63 ans
  - o 5.52% ont plus de 80 ans = le golf maintient la forme et la santé !!!
  - o 66 % ont plus de 61 ans
  - o 5,5 % ont moins de 40 ans
  - o 148 hommes, 37 femmes
  - o → Besoin de capter davantage de jeunes actifs (actions à mener), privilégient les green fees car peu de temps

#### • **Avantage d'être membre de la Crinière :**

déjà le plaisir d'être dans une vraie ambiance de club, sur un joli terrain, technique, dont le golfeur cherche toujours le défi..., de jouer à volonté pendant un an à des tarifs peu élevés; cela représente environ 1.5 green fee/mois ; un green fee offert, vos invités ont -15% sur green fee en jouant avec vous , accès en ligne à Prima pour réserver et gérer vos départs; votre carte Golfy Indigo offerte (valeur 79€) : réduction de 25 à 30% sur green fees dans 180 golfy du réseau ; votre assurance « interruption d'abonnement » (voir conditions accueil ou golfy.fr); jetons de practice moins chers..., pouvoir participer aux nombreuses animations ou compétitions du club...

#### **Développement des abonnés et licenciés :**

- Initiations gratuites maintenues en 2026, n'hésitez pas à inviter votre entourage, collègues. merci aux bénévoles pour l'encadrement à ces matinées, samedi matin (voir facebook ou insta)
  - Participation indispensable au Forum des Associations de Lamballe, début septembre.
  - Lamballe classée 7e "petite ville de rêve" → bons scores sur littoral, des loisirs, sports, santé... fort potentiel pour le développement du golf !
  - Animations hivernales : pour renforcer la cohésion des joueurs et le partage : scrambles d'Halloween, des rois en janvier, de la St Valentin en fev, St Patrick le 15 mars avec repas
  - Les rencontres féminines le vendredi, scramble 9 trous, pour créer de la convivialité et de la motivation entre joueuses et développer le golf au féminin.
  - Belle compétition le 14/06 « Golfy Days » en scramble 18 trous et un tirage au sort national d'un voyage avec Havas !
- Retour des « Pitch and Putt » nouvelle formule et comptant pour l'index, un vendredi par mois à 18h en saison et galettes saucisses à l'arrivée!
- Soirées thématiques ou musicales ouvertes à tous, pour apporter de la vie au club, avec vous et personnes extérieures, telles que le concert pop-rock Tatoo, la soirée beaujolais, les afterworks... une nouvelle soirée devrait voir le jour le 18 avril !
  - Communication active sur les réseaux facebook, Insta et LinkedIn...

#### **Parcours & entretien**

- Travail jugé satisfaisant de TSE, reste des axes d'amélioration à faire...compte rendu effectué par Romain
- Nouveaux équipements en 25 : pompe, arroseurs... en 26 : bogeys, drapeaux, sable des bunkers, tourniquets green d'approche
- 2 400 balles de practice commandées encore cette année : avons perdu 1200 balles, incroyable !!! il est formellement interdit de jouer ces balles sur parcours, passage d'étang, de les voler... sous peine d'exclusion !
- Passage d'engrais organique sur fairways en mars, par Alain et Bernard pour densifier l'espace jeux ; Dominique Camard pour les taupes... merci à eux et aux bénévoles, toujours prêts à donner un coup de main ! Une belle solidarité de club !
- Nouveau local à chariots dans l'ancien club house : location annuelle 60€ ou 100€ pour un couple, endroit sécurisé pour faciliter vos déplacements.

#### **Rappels importants :**

- Relever ses pitches sur les greens, trop nombreux, cela crée la maladie qu'il faut traiter ! • Ne pas jouer les balles de practice sur le parcours
- Réserver ses départs en ligne sur lacrinier.fr, c'est facile ! Vous ne serez pas prioritaires !!

Le club de la Crinière reste dynamique, convivial... Je m'investis chaque jour depuis 26 ans pour préserver l'âme du club, assurer son développement et sa pérennité, malgré les défis, les normes... au quotidien, et aussi grâce à l'engagement de tous, je vous remercie pour votre fidélité.

Je suis confiante pour le développement de notre sport, le travail de l'équipe de TSE, la collaboration avec l'AS et notre réseau Golfy participent pleinement à cette dynamique ;

## **Point n°7**

### **Rapport d'activité / Bilan moral, par Sophie Bellotto et Alexi Daniel (coprésident.e)**



**RAPPORT ACTIVITE  
ET BILAN MORAL  
SOPHIE BELLOTTO  
ET ALEXI DANIEL  
(CO-PRESIDENTS DE  
L'AS).**



Un grand merci à vous tous d'être là ce soir pour l'Assemblée Générale de l'association Sportive et toute l'équipe du bureau vous souhaite une belle année golfique, qu'elle soit riche en réussites sportives et humaines.

Merci pour votre engagement, car notre club a besoin de chacun de vous pour continuer à structurer son organisation et développer de nouveaux projets.

## **BILAN MORAL**

L'année 2025, malgré une légère baisse du nombre d'adhérents à l'Association Sportive, reste une très belle année, positive et riche en émotions. Elle a été marquée par des moments forts, portés par la convivialité, la passion qui animent notre club.

Tel que :

Le Scramble de l'Amitié, qui ouvre la saison depuis 2 ans.

Les Ringers scores du jeudi ainsi que le ringer score du week-end, qui rythme la saison avec une finale conviviale conclue par un repas très apprécié « Aux Petits Oignons ».

Les compétitions caritatives, comme Octobre Rose et Mars Bleu, qui ont permis de sensibiliser et de soutenir des causes qui nous tiennent à cœur.

Les compétitions de classement, essentielles à la vie sportive du club et à la progression des joueurs.

La compétition des Co-présidents, suivie d'un repas préparé par Christelle et d'un quiz, qui restera un moment marquant et représentatif de l'esprit de convivialité et de partage qui anime notre club.

Nous tenons également à adresser un sincère remerciement à l'ensemble de nos sponsors, dont le soutien est indispensable au bon déroulement de ces événements et au dynamisme de l'Association Sportive.

Les attentes pour 2026 sont claires : conserver cette dynamique positive, cet état d'esprit unique et faire de cette nouvelle saison un cru tout aussi exceptionnel.

## **TERRAIN**

Il est également important de parler de l'endroit qui nous permet d'être tous réunis ici.

Le terrain et les infrastructures sont les lieux qui nous rassemblent et nous permettent de partager des moments agréables tous ensemble. C'est sur ce terrain que nous vivons nos premiers succès, nos petites comme nos grandes victoires. C'est aussi là que, parfois, la frustration se fait sentir, que l'on pense vouloir tout arrêter... avant de revenir le lendemain pour profiter à nouveau de bons moments entre amis. Ce terrain, qui au printemps et durant une grande partie de l'été, a offert d'excellentes conditions de jeu.

Il est important de rappeler que le dynamisme d'une association repose en grande partie sur la qualité et la vitalité de son terrain. Ce dynamisme passe inévitablement par un entretien rigoureux, mais également par des investissements réguliers sur celui-ci.

L'Association Sportive contribue activement à la dynamique et à la vie du club. Cependant, cette qualité reste fragile.

Il convient de rappeler que 88 % des abonnés du golf sont membres de l'association.

Comme nous avons échangé dans l'ensemble de nos Assemblées Générales depuis de nombreuses années, nous partageons tous le constat que ce parcours 9 trous dispose d'un potentiel important.

S'il y avait eu des investissements réguliers, inscrits dans la durée, cela aurait certainement permis, au fil des années, de révéler toutes les qualités de ce 9 trous, tant sur le plan des infrastructures que sur le tracé du parcours.

Il est donc essentiel, afin que notre association poursuive cette belle dynamique, que le golf continue à investir régulièrement dans ce parcours qui nous rassemble tous.

Ces investissements permettront de faire rayonner durablement notre golf à l'échelle de notre belle région, tout en attirant de nombreux joueurs extérieurs, qui viendront jouer entre amis ou participer aux nombreuses compétitions que nous proposons tout au long de l'année.

Attachés à l'esprit convivial et familial du club, les membres de l'association sont également des utilisateurs réguliers des installations, auxquels ils contribuent financièrement par leur abonnement.

Dans un esprit constructif, ils sont ainsi légitimement en droit d'exprimer des attentes concernant certains équipements et services (station de lavage, parking, machines à balles, amélioration des départs, sable dans les bunkers, etc.).

Une politique d'amélioration progressive et durable permettrait d'accompagner les actions de l'association, de répondre aux attentes des abonnés et de soutenir le développement du club sur le long terme.

Ensemble, continuons à faire vivre cette belle aventure, avec engagement, dialogue et convivialité.

Nous souhaitons remercier l'ensemble du bureau qui œuvre chaque jour pour pouvoir proposer de belles animations, Christelle mais aussi les membres sans qui rien ne serait possible.

Merci à tous

## **Questions diverses :**

Une réunion du conseil d'administration se tiendra courant février avec à l'ordre du jour :

- L'élection président.e ou coprésident.te
- L'élection vice-président.e
- L'élection des membres du bureau (trésorier et vice-trésorier) / secrétaire et vice secrétaire)
- Nomination des différents.es responsables commissions

Tous les points à l'ordre du jour ayant été abordés et personne ne demandant plus la parole, la coprésidence déclare la séance close

La coprésidence :

Sophie BELLOTTO

Alexi DANIEL

